



オンライン資格  
アバレ  
ソクヤル

# オンライン資格確認等システムを利用した 電子カルテ運用マニュアル

※カードリーダーの操作についてはメーカーのマニュアルをご参照ください。

## 1. マイナンバーカードを持ってきた新患の場合

1-1 新患登録画面の「マイナンバー資格確認」をクリックします。

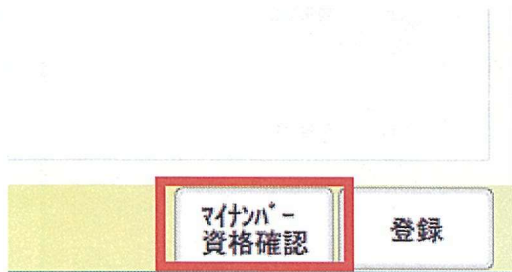

1-2 オンライン認証保険一覧に参照していない患者が表示されるので登録したい患者を選択して「詳細」をクリックします。

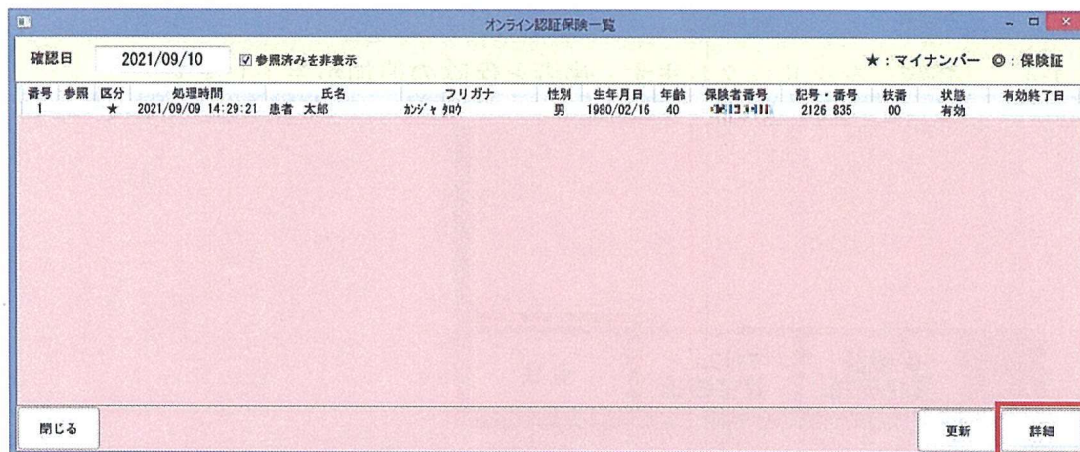

1-3 「引用」をクリックします。患者保険情報に取得した保険情報が引用されます。

保険情報					
フリガナ	シカゴト	性別	男		
氏名	資格 五郎	生年月日	1920/01/05	年齢	101歳
郵便番号	211-0015	住所	神奈川県川崎市中原区北谷町99-999		
保険者番号	31130842	本人・家族	本人	被保険者	資格 五郎
被保険者記号	10	被保険者番号	005	枝番01	資格取得年月日 2012/04/01
保険者名	共済組合			負担割合	1割
有効期間	2012/04/01	~	2021/10/31		
高齢受給者証				特定健診情報閲覧	
交付年月日		負担割合		同意	同意なし
有効期間		~		同意日時	
限度額認定証				薬剤情報閲覧	
交付年月日		適用区分	低所得 I	同意	同意なし
有効期間		~		同意日時	
特定疾患受領証					
交付年月日		限度額			
有効期間		~			
閉じる		引用		確認日 枝番更新	

1-4 「登録」をクリックします。患者と保険の追加が完了します。

保険証 資格確認	マイナンバー 資格確認	登録
-------------	----------------	----

## 2.マイナンバーカードを持ってきた再来の場合

2-1 患者保険情報の「マイナンバー資格確認」をクリックします。

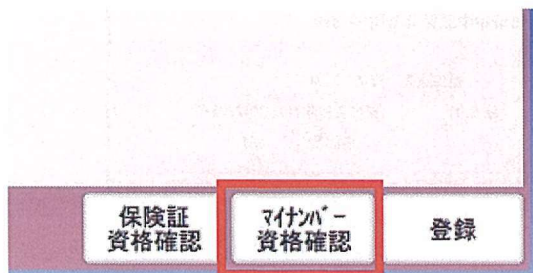

2-2 オンライン認証保険一覧に参照していない患者が表示されるので来院された患者を選択して「詳細」をクリックします。

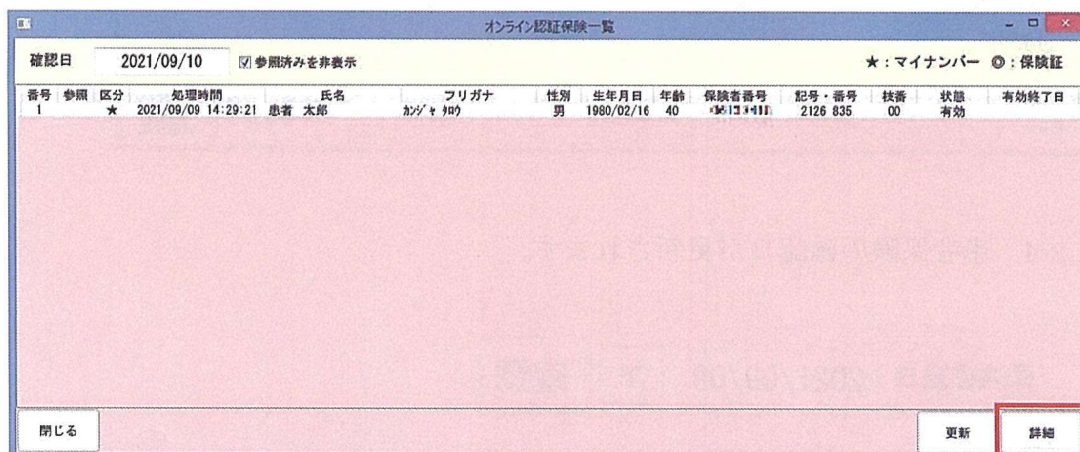

2-3 「確認日枝番更新」をクリックします。

保険情報			
フリガナ	カクゴロウ	性別	男
氏名	資格 五郎	生年月日	1920/01/05 年齢 101歳
郵便番号	211-0015	住所	神奈川県川崎市中原区北谷町99-999
保険者番号	31130842	本人・家族	本人 被保険者 資格 五郎
被保険者記号	10	被保険者番号	005 枝番 01 資格取得年月日 2012/04/01
保険者名	共済組合	負担割合	1割
有効期間	2012/04/01 ~ 2021/10/31		
高齢受給者証		特定健診情報閲覧	
交付年月日		負担割合	同意 同意なし
有効期間			同意日時
限度額認定証		薬剤情報閲覧	
交付年月日		適用区分	低所得 I 同意 同意なし
有効期間			同意日時
特定疾患受給証		限度額	
交付年月日			
有効期間			
閉じる		引用	確認日 枝番更新

2-4 患者保険の確認日が更新されます。

保険確認日	2021/09/09	▼	確認
-------	------------	---	----

### 3.マイナンバーカードを持っていない患者の場合

3-1 患者登録、患者保険を登録後に患者保険画面の「保険証資格確認」をクリックします。

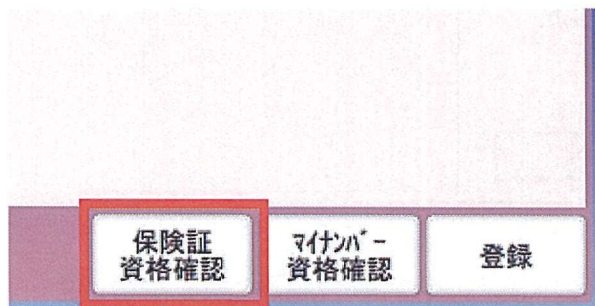

3-2 既定の保険が正しい場合は保険情報画面が起動します。

患者の保険情報が取得できない時は警告が表示されます。

パターン1

The screenshot displays a window titled '保険情報' (Insurance Information). The top section contains patient details: フリガナ (シカゴ), 性別 (男), 氏名 (資格 五郎), 生年月日 (1920/01/05), 年齢 (101歳), 郵便番号 (211-0015), and 住所 (神奈川県川崎市中原区北谷町99-999). The middle section shows insurance details: 保険者番号 (31130842), 本人・家族 (本人), 被保険者 (資格 五郎), 被保険者記号 (10), 被保険者番号 (005), 枝番 (01), 資格取得年月日 (2012/04/01), 保険者名 (共済組合), and 負担割合 (1割). The bottom section includes '高齢受給者証' (Elderly Beneficiary Certificate) and '特定健診情報閲覧' (Specified Health Examination Information Viewing) fields, along with '限度額認定証' (Limit Amount Designation Certificate) and '薬剤情報閲覧' (Drug Information Viewing) fields. At the bottom left is a '閉じる' (Close) button, and at the bottom right are '引用' (Reference) and '確認日 枝番更新' (Confirmation Date Branch Update) buttons.

## パターン 2

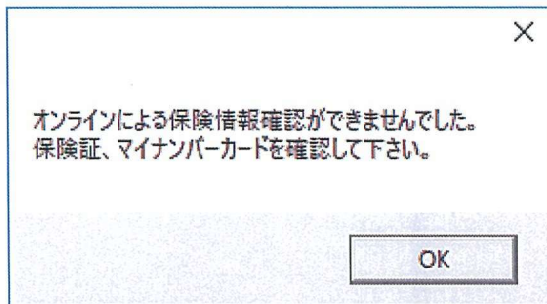

- 3-3 既定の保険が正しい場合（パターン 1）は「確認日枝番更新」をクリックします。

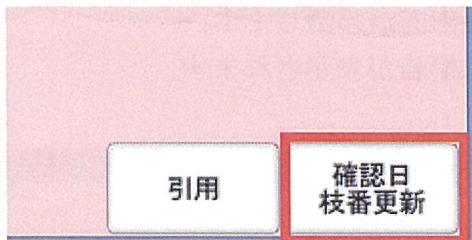

- 3-4 保険確認日が更新されます。  
患者保険画面で「登録」をクリックする必要はありません。